



Ważne informacje o korekcie podatkowej

biuro@podatkimeritum.pl





Płacisz po pozytywnej decyzji z Belastingdienst

Za usługę zapłacisz dopiero, gdy otrzymasz pozytywną decyzję w wyniku złożonej przez nas korekty. Masz obowiązek przekazać nam informacje o otrzymanych wypłatach i decyzjach urzędowych. Informacje wyślij do nas na email. Nasza prowizja wynosi 25 % + VAT.



Możemy wymagać od Ciebie dodatkowych dokumentów.

W trakcie realizacji usługi możemy poprosić Cię o dodatkowe dokumenty. Zdarza się, że urząd podatkowy prosi o dodatkowe potwierdzenie zamieszkania z dzieckiem lub oryginał aktu urodzenia dziecka. Wyślij je na naszą prośbę w terminie do 7 dni.



Czas oczekiwania na decyzję podatkową z Holandii.

Czas oczekiwania na decyzję wydaną przez urząd wynosi do 4 miesięcy. Zdarza się, że decyzja jest już wcześniej. Urząd może też wymagać dodatkowych informacji od Ciebie dlatego ważne jest, abyś przekazywał nam kopię korespondencji z urzędu.

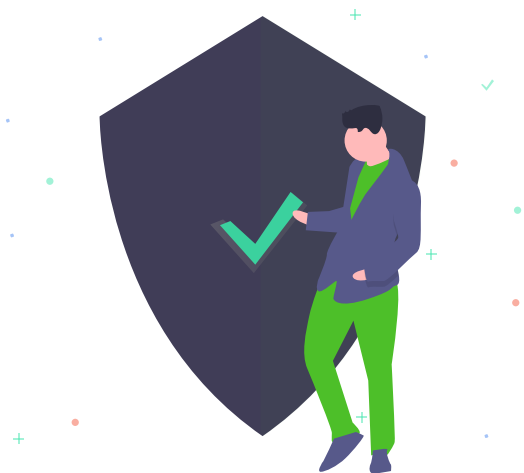
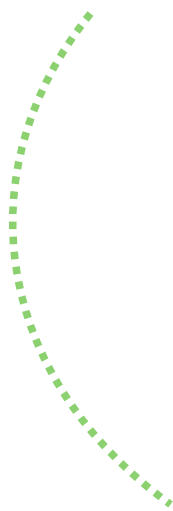

Możesz czuć się bezpiecznie.

Dostajesz od nas gwarancję na usługę korekty. Dzięki temu możesz być pewny, że nie będziesz musiał w przyszłości zwracać kwot do urzędu.

FAQ



Czy w związku ze składaną korektą w Holandii muszę dokonać korekty rozliczenia podatkowego w Polsce?

Nie. Nie ma to wpływu na rozliczenie w polskim urzędzie.

W jakiej formie mam przekazywać do Podatkimeritum informacje o pismach i wypłatach z Belastingdienst?

Wystarczy, że zrobisz telefonem zdjęcie dokumentu i wyślesz na biuro@podatkimeritum.pl

Czy usługa jest legalna i dodatkowy zwrot na dziecko mi się należy, nawet jeśli moje dziecko przebywa w Polsce?

Usługa korekty podatkowej polega na uwzględnieniu ulgi na dziecko w rozliczeniach błędnie wykonanych. Urząd akceptuje wnioski, gdy dziecko zamieszkuje z rodzicem w Polsce lub w Holandii. Nie trzeba mieć meldunku na terenie Holandii.

Ile dodatkowego zwrotu na dziecko mogę otrzymać?

Wysokość ulgi na dziecko zależy od Twojej kwoty przychodu. Są to kwoty od 300 do nawet 2800 EUR za rok podatkowy. Jedno jest pewne - warto starać się nawet o najmniejsze wypłaty zanim sprawa się przedawni.

WZORY DOKUMENTÓW

Po około 6 tygodniach od wysłania przez nas wniosku otrzymasz automatyczne powiadomienie od Belastingdienst. Taki list przyjdzie za każdy rok podatkowy. Nie musisz podejmować żadnej akcji.

 Belastingdienst

Logius, Antwoonnummer 24624, 2490 WS Den Haag
Postbll. Fort Belasting

PULEN

Servicecentrum Logius
088 - 123 85 99

BelastingTelefoon
0800 - 0543

Datum
21 december 2010

Kenmerk

Bijlage
Formulier 'Registratie machtiging intermediair afwijzen of intrekken'

Website
www.belastingdienst.nl/machtigingregistreren

 **Betreft: Aanvraag activeren machtigingsregistratie Servicebericht Aanslag door uw Intermediair**

Geachte heer/mevrouw,

Uw belastingadviseur of boekhouder (hierna: intermediair) doet namens u belastingaangifte: u hebt hem hiervoor gemachtigd. Hij wil voor u controleren hoe wij die aangifte afhandelen. Dat doet hij met Serviceberichten Aanslag. Daarvoor heeft hij een actieve registratie nodig van uw machtiging voor het ontvangen van een Servicebericht Aanslag inkomstenheffing 2016. In deze brief leest u wat dit voor u betekent.

Waarvoor is de actieve registratie van de machtiging?
Wij sturen u aanslagen, kennisgevingen en beschikkingen op papier. Uw intermediair wil daarvan van ons de gegevens krijgen. Want zo kan hij controleren hoe wij uw aangifte afhandelen. Wij sturen die gegevens (serviceberichten) alleen naar uw intermediair als de machtiging voor het ontvangen van serviceberichten is geregistreerd en de registratie actief is.

Wat betekent dit voor u?
Uw intermediair wil de registratie van de machtiging voor het ontvangen van een Servicebericht Aanslag inkomstenheffing 2016 laten activeren. Daarvoor vraagt hij uw toestemming. Op de achterkant van deze brief ziet u de beschrijving van deze registratie. Doet uw intermediair namens u aangifte voor verschillende soorten belastingen? Of voor verschillende aangiftejaren? Dan krijgt u per soort belasting en per aangiftejaar een brief.

Akkoord: wat moet u doen?
Wilt u dat uw intermediair een Servicebericht Aanslag inkomstenheffing 2016 ontvangt? Controleer dan de beschrijving van de registratie op de achterkant van deze brief. Herkent u de naam van de intermediair niet? Neem dan contact op met uw intermediair om te controleren of de naam klopt.

Verder doet u niets. De registratie wordt automatisch actief vanaf de startdatum (zie de beschrijving van de registratie). Bewaar het bijgaande formulier: als u deze registratie op een later tijdstip wilt intrekken, hebt u dit nodig.

Niet akkoord: wat moet u doen?
Wilt u dat de intermediair geen Servicebericht Aanslag inkomstenheffing 2016 ontvangt? Stuur dan het bijgaande formulier 'Registratie machtiging intermediair afwijzen of intrekken' op. Doe dit ruim voor de startdatum van de registratie. Zo voorkomt u dat de intermediair gegevens over u krijgt, terwijl u dit niet wilt. U krijgt van het afwijzen van de registratie geen bevestiging.

Pagina 1 van 3

W przypadku pozytywnej decyzji urzędu otrzymasz dokument za każdy rok podatkowy. Dokument jest zatytułowany Aanslag lub Vermindering. Na tym dokumencie widnieje kwota zwrotu podatku jaką urząd przyznał. Przekaż nam ten dokument do 7 dni od daty otrzymania.



Belastingdienst

voorlopige aanslag
Rodzaj decyzji (tymczasowa, ostateczna)

Aanslag

Inkomstenbelasting
Premie
volksverzekeringen

Dane podatnika

ICZ
PL16-400 SUWALKI POLEN
POLEN

Rok podatkowy
2019

Numer decyzji
5527

Data decyzji
2020-06-06

Suma zwrotu lub dopłaty (Te ontvangen = do zwrotu, Te betalen = do zapłaty)

Te ontvangen 740 €

Deze aanslag is vastgesteld overeenkomstig uw aangifte over 2019

Uw persoonlijke situatie

U bent een kwalificerende buitenlands belastingplichtige

Nee

Informacja czy podatnik kwalifikuje się do ulgi 90 % („Ja - TAK, Nee - NIE)

Inkomstenbelasting en premie volksverzekeringen

Inkomstenbelasting box 1 Kwota obliczonego podatku

€ 2560

Premie volksverzekeringen Kwota obliczonego ubezpieczenia społecznego

bij € 7559

Heffingskortingen Suma ulg podatkowych

af € 5519

Inkomstenbelasting en premie volksverzekeringen

€ 4600

Suma podatku i ubezpieczenia do zapłaty

Ulg podatkowe

Heffingskortingen

Algemene heffingskorting Ogólna ulga podatkowa - podstawa do obliczenia

€ 2120

Inkomensafhankelijke combinatiekorting Ulga na dziecko

€ 0

Arbeidskorting Ulga pracownicza

bij € 3399

Heffingskortingen Suma ulg podatkowych

€ 5519

Inkomstenbelasting box 1

Inkomstenbelasting box 1 Kwota obliczonego podatku

€ 2560

Premie volksverzekeringen

Premie-inkomen Podstawa do obliczenia ubezpieczenia społecznego

€ 27339

Premie volksverzekering 27.650 Kwota obliczonego ubezpieczenia społecznego

€ 7559

Verzamelinkomen

Verzamelinkomen Dochód w roku podatkowym

€ 27339

Bezwaar maken

Bent u het niet eens met deze aanslag en wilt u bezwaar maken? Ga naar

www.belastingdienst.nl/bezwaarboek or klik hier u dit kunt doen. Maak u bezwaar, doe dit dan

Akt urodzenia to niezbędny dokument do realizacji usługi. Przekaż nam ten dokument. Musi być on sporządzony na druku unijnym (obecnie to standard w urzędach). Możesz wysłać nam skan lub zdjęcie dokumentu.

**Rzeczpospolita Polska**
Województwo
Urząd Stanu Cywilnego

USC/OS/1
A A 0000000 

Odpis skrócony aktu urodzenia

1. Dane dziecka

Imię pierwsze
Imię drugie
Imiona kolejne
Nazwisko
Płeć
Data urodzenia
Miejsce urodzenia
Kraj urodzenia

2. Dane rodziców

	Ojciec	Matka
Imię (imiona)		
Nazwisko rodowe		



3. Informacje o odpisie

Odpis jest zgodny z treścią aktu urodzenia o oznaczeniu:
Miejsce sporządzenia odpisu
Data sporządzenia odpisu
Opłata skarbową

4. Pieczęcie i podpis

Własnoręczny podpis osoby wystawiającej odpis
i pieczęć z imieniem, nazwiskiem i stanowiskiem służbowym.

Pieczęć urzędowa

 **Odpis skrócony aktu urodzenia**  strona **1/1**

Masz pytania?

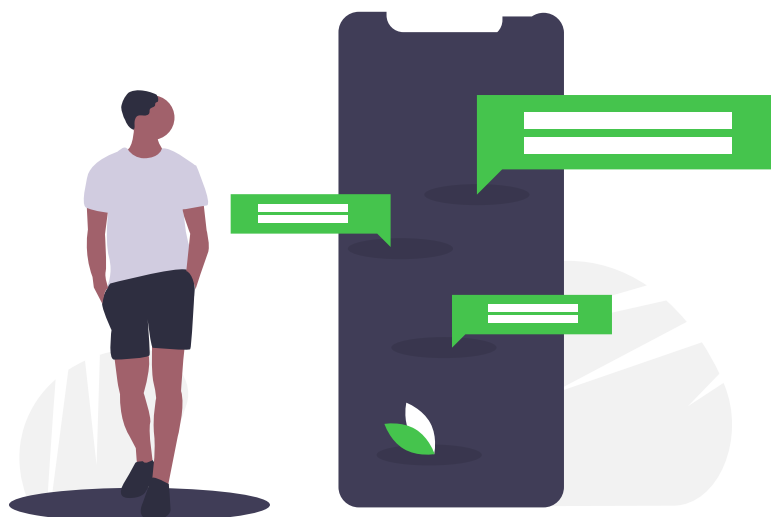

biuro@podatkimeritum.pl

tel. 534 007 008

Podatkimeritum.pl sp. z o.o.
W gierska 31
33-300 Nowy S cz